

## CLASIFICACIÓN DE CARRETERAS

Nombre/s: \_\_\_\_\_  
 Apellido Paterno: \_\_\_\_\_ Apellido Materno: \_\_\_\_\_  
 Razón Social de la Empresa: \_\_\_\_\_  
 Estado: \_\_\_\_\_  
 Correo: \_\_\_\_\_  
 Teléfono: \_\_\_\_\_

**Instrucciones:** De acuerdo a la imagen que se te presenta, coloca el tipo de carretera al cual hace referencia. Utiliza las pistas que se te brindan en los cuadros y recuerda los tipos de carretera son: ET, A, B, C, D.



Corredor México – Nuevo Laredo / Las curvas son de tal forma que nunca se corre el riesgo de volcadura

Tipo de Carretera: \_\_\_\_\_



Carretera Portezuelos - Cd Valles / No puede circular un tractocamión

Tipo de Carretera: \_\_\_\_\_

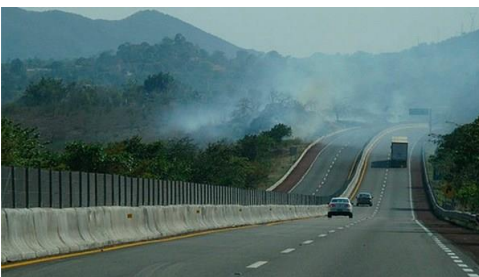

Carretera Querétaro - Celaya libre / No pueden circular los fulles, ni tractocamiones que enganchan un semirremolque de 53 pies

Tipo de Carretera: \_\_\_\_\_



No forman parte de los Ejes de Transporte / Pueden circular también los vehículos al máximo peso y dimensiones

Tipo de Carretera: \_\_\_\_\_



Carretera México - Toluca libre / Puede circular un Tórtón y Rabón

Tipo de Carretera: \_\_\_\_\_